

広報

どろうし

道志村村民憲章

私たちの七里は、緑と清流と歴史の郷です。
この地に生きることに誇りをもち、平和な村
を築くため、ここに憲章を定めます。

私たちは、

- 一、自然を愛し、平和な村をつくります。
- 一、生産に励み豊かな村をつくります。
- 一、伝統を重んじ、教養を高め、文化の村をつくります。
- 一、人情といたわりの心を養い、福祉の村をつくります。
- 一、明るく健康で、活力ある村をつくります。



主な目次

- P 2 入所・入学おめでとう
- P 4 役場職員配置状況
- P 5 新任職員紹介
- P 6 小中学校教職員紹介

入学おめでとう



道志小学校入学式

桜のつぼみが膨らみ、春の日差しが差し込む4月6日、多くの来賓の皆様や保護者のご臨席のもと、道志小学校、道志中学校の入学式が挙行されました。

この日、小学校には8名の新入生が入学しました。ぴかぴかのランドセルには夢や希望がいっぱいです。初めての授業や給食、放課後の運動も楽しみです。

また、中学校には真新しい制服に身を包んだ13名が仲間入りしました。小学校より高度な勉強や初めての部活動を一生懸命に取り組んでいきます。

新生活をスタートされた新一年生の皆さん、入学誠におめでとうございます。



道志中学校入学式



平成 28 年度がスタート！

入所



道志村保育所入所式

4月2日に入所式が行われました。すみれ組(5歳児)6名、ひまわり組(4歳児)10名、たんぽぽ組(3歳児)2名、さくら組(未満児)6名の計24名で一年間を過ごしていきます。みんな、たくさんのお友達と先生に会える保育所が楽しみです。



道志村学童保育所入所式

4月2日に学童保育どうしっこで入所式を行い、学童保育所児童13人で新年度のスタートを切りました。1年生から6年生までの児童たちは、年上の子が年下の子の面倒をみたり、遊んであげたり、とても仲良しです。

ボランティアの方に、将棋や毛糸を手で編む指網みを教えて頂いたくなど、学童では家庭とは違った多くの経験ができます。

どうしっこを今年度もよろしくお願いします。

道志村役場 職員配置状況 (平成28年4月1日現在)

G L = グループリーダー

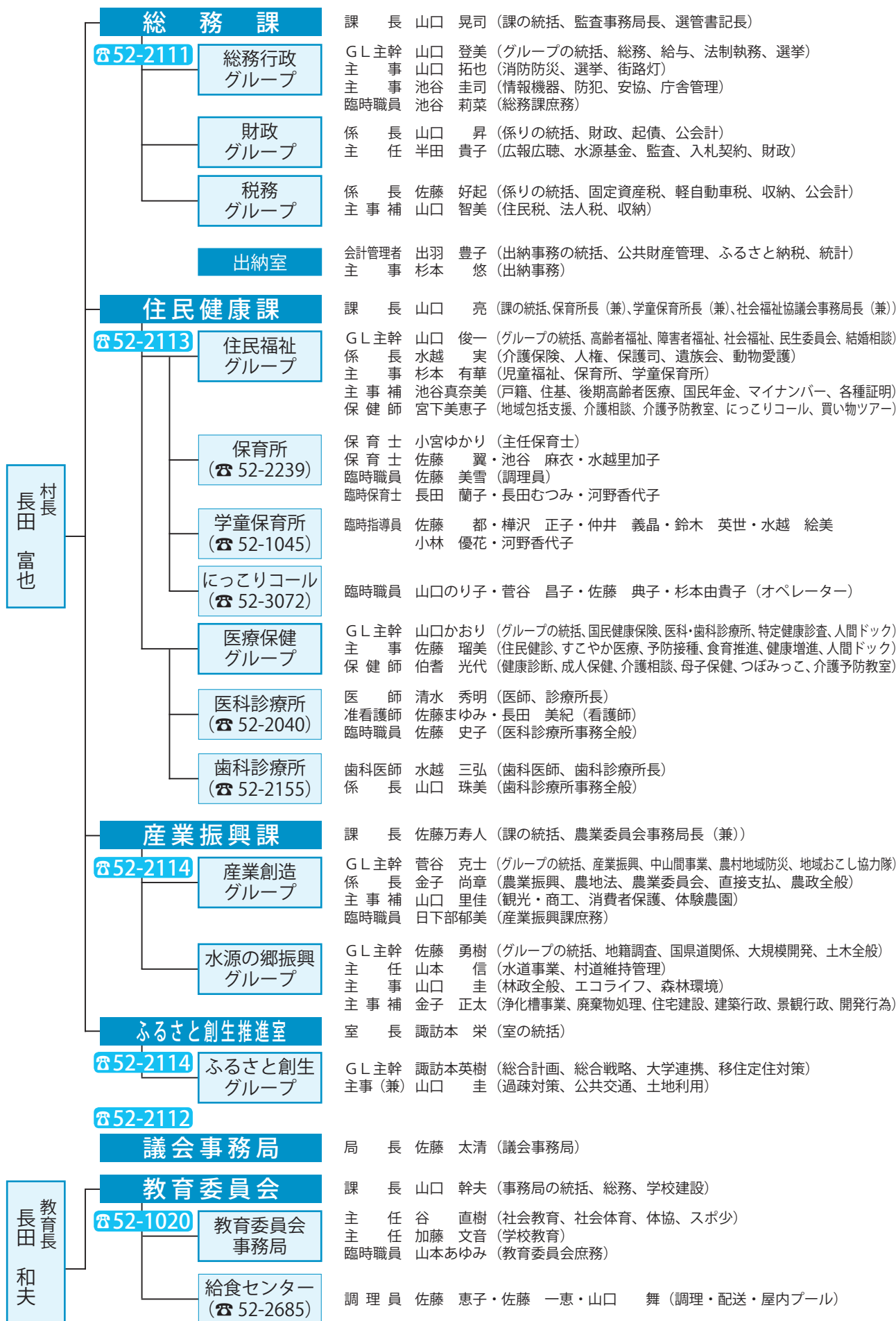

村民のみなさまの問い合わせに、より迅速な対応が出来るよう直通電話をご利用ください。

役場新任職員紹介



国保診療所 清水秀明

月日の経つのは早いもので、私が道志村診療所に前回勤務してからは、ほぼ四半世紀が過ぎました。まるでついこの前のことのように感じられません。

私は昭和38年生まれですので、平成2年の着任当時は27歳（若！）でした。その頃はまだ首もすわっていません。なかつた長女も昨年嫁ぎました…。おかげさまで、私自身、諸々の経験値も増えましたが、皮下脂肪も増えた次第です（苦笑）。

このたび、臨床医あるいは社会人としての原点であるこの村に再度着任させていただくこととなりました。はなはだ未熟ではありますが、原点復帰、微力ながら尽力させていただきます所存です。

都留市の自宅からの通勤が多くなりますので、しばらくは違和感を覚える方も多いかと存じますが、ご理解を頂けると幸甚です。今後とも、何卒宜しくお願い申し上げます。



産業振興課 山口里佳

この度、道志村役場産業振興課に配属となりました山口里佳と申します。主に観光と商工を担当させていただきます。

昨年まで富士吉田市の洋菓子店アルバイトとして働いていましたが、全く違う仕事に転職してみようと思っていたところ、道志村役場の採用試験があることを知りました。自分の生まれ育った道志村のために仕事してみたいと考え、採用試験に応募させていただきました。

道志村は静かで自然も多く、とても落ち着くことのできる場所です。そういった道志村の素敵なところや特産品などをより多くの人に知っていただき、道志村に訪れてくださる人がさらに増えていくように頑張っていこうと思えます。

まだまだ未熟な面も多々ありますが、道志村や村民の皆様、道志に来てくださる人達のために努力していこうと思えますので、どうぞよろしくお願ひします。

「熊本地震義援金」

にご協力をお願いします！

平成28年4月14日の熊本県熊本地方を震源とする地震により、県内各地において人的被害をはじめ、家屋の倒壊等甚大な被害が発生し、熊本県の全市町村に災害救助法が適用されました。

社会福祉法人山梨県中央共同募金会ではこのたびの被害が大きな災害であったことを受け、被災された方々を支援することを目的に義援金の募集を実施しています。道志村社会福祉協議会では、道志村役場及び社協窓口にも募金箱を設置いたしましたので、村民の皆様のご協力をお願いいたします。 問い合わせ 道志村社会福祉協議会 ☎ 52-2072

小中学校 教職員紹介

道志小学校

- | | | | | | | | |
|---|---|---|---|---|---|---|---|
|  |  |  |  |  |  |  |  |
| 長谷川仁義
きめ細かな教督担当 | 入倉修理
特別支援教育担当 | 天野絵里子
6年担任 | 山本あゆみ
司書 | 石井園美
3年担任 | 高橋元子
2組担任 | 渡邊由里菜
3組担任 | 奥脇大介
5年担任 |
|  |  |  |  |  |  |  |  |
| 菅谷由美
1年担任 | 佐藤龍文
4年担任 | 杉本典子
2年担任 | 名取広行
校長 | 桐山賢一
教頭 | 佐藤大輔
教務主任 | 花上良美
養護教諭 | 佐藤都子
事務職員 |



道志中学校



- | | | | | | | |
|---|--|---|---|---|---|---|
|  |  |  |  |  |  |  |
| 船川千草
栄養教諭 | 小澤友里佳
事務職員 | 小宮さゆり
養護教諭 | 宮下奈々
2年副担任 | 深沢百恵
2年担任 | 渡邊真五
3年担任 | ティエラー・ウェルシュ
ALT |
|  |  |  |  |  |  |  |
| 一瀬祐輔
1年担任 | 上杉弥生
1年主任 | 渡邊幸栄
教頭 | 佐藤文泰
校長 | 佐藤米克
教務主任 | 小俣正典
2年主任 | 名取明子
3年主任 |

- 養護教諭** 松嶋 亜季
- 教諭** 鈴木口蓮人
河口湖南中学校組合河口湖南中学校
都留市立禾生第一小学校
- 教諭** 赤嶺潤一郎
甲府市立玉穂中学校
- 教諭** 後藤 秀哉
富士吉田市立下吉田中学校
- 教諭** 小池としみ
河口湖南中学校組合河口湖南中学校
- 教諭** 小野さゆり
河口湖南中学校組合河口湖南中学校
- 離任職員**
(新任校等)

- 養護教諭** 小宮さゆり
笛吹市立一宮南小学校
- 教諭** 宮下 奈々
山中湖村立山中湖中学校
- 教諭** 深沢 百恵
甲府市立南中学校
- 教諭** 一瀬 祐輔
西桂町立西桂中学校
- 教諭** 佐藤 栄克
都留市立都留第一中学校
- 教諭** 上杉 弥生
都留市立都留第一中学校
- 教諭** 小俣 正典
富士河口湖町立西浜中学校
- 着任職員**
(前任校)

道志中学校

- 教諭** 古屋 友己
甲府市立池田小学校
- 教諭** 杉本 聡子
西桂町立西桂小学校
- 教諭** 遠山佳代子
富士吉田市立下吉田東小学校
- 教頭** 山口 学
上野原市立上野原西中学校
- 離任職員**
(新任校等)

- 教諭** 奥脇 大介
富士河口湖町立船津小学校
- 教諭** 石井 園美
大月市立猿橋小学校
- 教諭** 高橋 元子
都留市立谷村第一小学校
- 教頭** 桐山 賢一
甲府市立舞鶴小学校
- 着任職員**
(前任校)

第8回道志村トレイルレース

5月15日(日)

7:00 ~ 17:00

皆様の応援・ご協力をお願いします

この大会は、地域振興事業の一つとして、多くの方に道志村へお越しいただき、豊かな自然を感じ・触れる機会として全国から約1200名の参加者で開催します。

本大会を充実したものとするために、皆様の応援・ご協力をお願いいたします。

☆選手応援・徐行通行☆ ※ご協力をお願いします

【7:00 ~ 7:30】 村民グラウンド~国道413(中学校入口) ~やぐら沢林道区間

【10:00 ~ 14:30】 三ヶ瀬林道~体験農園~鳥ノ胸山登山口区間

【12:00 ~ 17:00】 室久保林道~道志の湯~村民グラウンド区間

☆大会会場応援駐車場☆

屋内プール・福祉センター駐車場へ駐車してください。
皆様の応援をお待ちしております。

※谷相側からの出入りにご協力をお願いします。

【大会ホームページ】 <http://www.k-y-trail.com/doushi>

【問い合わせ】 観光協会 (☎ 52-1414)



退職された方、または現在就職していない方へ

国保加入の届け出を忘れていませんか？

職場の健康保険の被保険者・被扶養者でない人は、国民健康保険(国保)に加入しなければなりません。就職していない人は、国保加入の届け出を忘れて未保険になっていませんか？

下記のチャートでどの医療保険に加入しなければならないか確かめてみましょう。

【スタート!】

あなたの医療保険は？

会社などを退職した
または就職を
していない

退職した会社
の健康保険に
引続き加入
している

いいえ

家族の
健康保険の
被扶養者に
なっている

いいえ

・就職していない
・アルバイトやフリーターで
職場の健康保険に
加入していない
・自営業を営んでいる

はい

はい

はい

届出の必要はありません

道志村国保への届け出が必要です



【問い合わせ】 住民健康課 (☎ 52-2113)

村内一斉消毒・一斉清掃のお知らせ みんなでゴミゼロ大作戦

産業振興課
☎ 52-2114

毎年恒例の村内一斉清掃と消防団による一斉消毒を行います。より快適な環境で生活できますよう、地域の皆様のご協力をお願いいたします。

日 時 5月29日(日) 8時より

場 所 各自治会地内

実施内容 国道・県道・農道・河川・水路などの清掃

ごみステーションの清掃

その他地域がきれいになるような活動であればなんでも！

持ち物 軍手(児童生徒は持参をお願いします。) ゴミ拾いができる服装

※清掃で出たごみは、国道沿い(ゴミステーション付近)にごみの種類ごとに分けて置いてください。

午後から回収業者が回収いたします。



※注意事項 ・家庭の粗大ゴミは出さないでください(粗大ゴミ収集は7、11月予定)

・刈った草等を勝手に人の土地に捨てないでください

・当日利用するゴミ袋は、一斉清掃でのみ利用できます

(通常ゴミとしてゴミステーションへは出さないでください)。

※この事業は道志水源基金及び道志村漁業協同組合の助成を受けて実施しています。

空き家バンクに登録をお願いします

ふるさと創生推進室
☎ 52-2114

村では、平成18年度より、都市住民との交流拡大や定住促進を図るため、道志村空き家情報登録制度「空き家バンク」を設置しています。空き家の売買、賃貸等を希望する所有者からの空き家情報を、村内へ定住したいなどの空き家の利用を希望する方に対し、紹介を行うシステムのことです。

皆さんの地域には空き家はありますか。空き家をお持ちの方はぜひ本制度をご活用ください。



これから登録をお考えの方

○空き家バンク登録申込書と登録カードに必要事項を記載し、役場へ提出してください。書類等の審査を行ったあと、登録完了書をお送りさせていただきます。

○間取り図や写真があると紹介がスムーズに進みます。お持ちの方は申込の際、持参ください。

すでに登録をされている方

○登録日から2年以上経過したものについては、改めて登録申込が必要となります。

○空き家の登録内容に変更があった場合は、登録変更届出書を提出してください。

○すでに居住等を行っており、空き家ではなくなっている場合は、取り消し願書をすみやかに提出してください。

狂犬病予防注射未摂取の方へのお知らせ

住民健康課
☎ 52-2113

4月11日(月)に各地区を訪問し、集合注射を実施しましたが、当日受けることができなかった方につきましては、個別に予防接種を受けていただきますようお知らせします。

年1回の狂犬病予防注射は、法律により義務付けられていますので、必ず予防注射を受けるようにしてください。

また、個別に予防注射を受けた際は、動物病院で発行される狂犬病予防注射済証または、領収証を持参し、住民健康課までお越し下さい。注射済票を交付いたします。(交付手数料として、1件当たり550円必要です)

なお、動物病院等で既に注射が済んでいる方や、病気などによる予防接種の猶予の指示の出ている方、犬の死亡等の理由により既に飼っていない場合は必ず役場までご連絡下さい。

資源ごみ収集について

産業振興課
☎ 52-2114

資源ごみは毎月第4土曜日に収集しています。

収集場所及び収集時間は下記のとおりです。

■みなもと体験館	7:30 ~ 7:50
■道志村小学校	8:00 ~ 8:30
■やまゆりセンター下駐車場	9:00 ~ 9:30
■善之木地区コミュニティーセンター	10:00 ~ 10:30

資源ごみの品目

- ・空き缶・空きビン・ペットボトル
- ・牛乳パック・白色食品トレイ
- ・段ボール・雑誌・新聞紙

五感の集い～春～ 森の音楽会

教育委員会
☎ 52-1020

日時 : 平成28年5月21日(土) 13:00～

場所 : 室久保農村公園

※雨天時 水源の郷 やまゆりセンター

入場料 : 無料

出演 : オマタ タツロウと森のオカリナアンサンブル
創作楽器を用いた演奏会と楽器作り体験を予定しています。

初夏のさわやかな新緑の中、
野山の木々の音色に
耳を澄ませてみませんか？



ヴァンフォーレ甲府 道志村・身延町 合同ホームタウンサンクスデー

教育委員会
☎ 52-1020

J1の舞台で躍動したヴァンフォーレ甲府イレブンは私たちに多くの夢と感動を与えてくれました。今シーズンも「総力」をスローガンに勝利を目指すヴァンフォーレ甲府のヴァンくんからホームタウンである道志村に招待チケットが贈られました。

J1での連勝を果たすため、ホームタウンである道志村のみなさんの応援がなにより大事です。

当日は、道志村の子供たちもピッチへ入場する選手と一緒に入場します。みなさんもぜひ会場まで足を運んでいただき、一緒にスタジアムをブルーに染めましょう。試合日程は次のとおりです。

日時 6月11日(日)

※キックオフ時間においては5月中旬発表(予定)

場所 小瀬陸上競技場(山梨中銀スタジアム)ビジター側ホーム自由席
対戦相手 アビスパ福岡

*チケットの希望は教育委員会までお電話ください。



6月1日は人権擁護委員の日です

住民健康課
☎ 52-2113

人権擁護委員法が昭和24年6月1日に施行されたことを記念して、毎年6月1日を「人権擁護委員の日」として活動を行っています。

また、これにちなんで、全国一斉特設人権相談所を開設します。あなたの悩みを人権擁護委員に相談してみませんか。相談は無料で、秘密は守られます。

○特設人権相談所開設日

日時 6月1日(水)10時～12時 場所 やまゆりセンター

※人権擁護委員は、あなたの街の相談パートナーです。人権擁護委員は、法務大臣の委嘱を受けて、地域の皆さんの人権が尊重されるように活動している民間人です。



平成28年経済センサス活動調査を実施します

総務課
☎ 52-2111

平成28年6月1日現在で、「平成28年経済センサス-活動調査」を実施します。全国すべての事業所及び企業が対象になります。調査票は、調査員がお伺いして直接配布するか、国から郵送します。調査員は、必ず「調査員証」及び「従事者用腕章」を身に付けてお伺いします。調査へのご理解・ご回答をよろしくお願ひします。

※調査員による調査、国の郵送による調査のどちらの場合でも、インターネットによる回答が可能です。インターネットでは24時間回答可能ですので、ぜひご利用ください。

※調査実施時期：5月中旬～6月下旬

道志村エコライフ促進事業助成金交付について

産業振興課
☎ 52-2114

昨今の全国的な地球温暖化防止の取組みも踏まえ、ご家庭でエコライフ施設を購入される方に対して、一定の助成金を交付しております。みなさまの積極的なご活用を期待しております。

助成対象施設

・ 住宅用太陽光発電システム	『上限 10 万円』
・ 木質バイオマスストーブ（木質ペレットか薪）	『上限 10 万円』
・ 家庭用生ごみ処理機	『上限 2 万円』
・ 電気自動車	『上限 10 万円』
・ 木質バイオマスボイラ	『上限 10 万円』

なお、本要綱及び申請書等の様式については、役場ホームページに公表しています。詳細については、そちらをご確認ください。

※本年度（平成 29 年 4 月 1 日以降）購入予定の方のみ

非課税の方でも住民税の申告を！

総務課
☎ 52-2111

所得がない方、扶養されている方でも次の場合は申告が必要になります。

1. 国民健康保険料・後期高齢者医療保険料・介護保険料・国民年金保険料の減額・免除の申請をする場合。
2. 所得額の記載がある税務証明書の発行が必要な場合。
(例：児童手当、その他各種助成金等の手続き、勤務先などへの扶養親族の届出、入国管理局の審査など)

※申告をされる方は、印鑑・身分が証明できるもの・給与所得がある方は、源泉徴収票または給与明細など収入金額のわかるもの・所得控除の内容を確認できるものをお持ちになって総務課窓口までお越しください。

道志村公式HP・広報どうしが見やすくなりました！

総務課
☎ 52-2111

村では、道志村公式HPを村内外問わずより多くの人に気軽に見てもらおうと、スマートフォンやタブレットに最適化表示される対応を行いました。

また、HPから広報どうしも閲覧が可能です。是非ご活用ください。



村役場 HP トップ画面下部
「広報どうし」をタッチ

「広報ビューアを
表示」をタッチ

指でスライドして
ページをご覧ください

くらしの情報 〈その他〉

●平成28年度心身障害児巡回療育相談の実施について

お子さまの発達や発育にお悩みのご家族のために、専門の医師などがチームを組んで巡回相談を行います。

お子さまの心身に障害がある場合、できるだけ早期に専門家による適切な治療や指導を受けることが大切です。お子さまを連れて、お気軽にご相談ください。

・日時・場所：

5月18日(水) 富士河口湖町役場

7月20日(水) 下吉田コミュニティセンター

9月14日(水) 上野原市もみじホール

11月16日(水) 下吉田コミュニティセンター

1月11日(水) 大月市総合福祉センター

・時間：13時30分～16時

・相談内容：発達や発育の遅れ等の心配があるお子さまに対する家庭療育のしかたなど

・申し込み・問い合わせ：山梨県都留児童相談所 都留市市原3丁目5番24号 ☎45-7837

●山梨県がん患者サポートセンターからのお知らせ「出張がん相談」を実施します

・日時：6月15日(水) 13時30分～16時

・場所：都留市まちづくり交流センター1階 会議室1(旧都留市文化会館・YLO会館) 山梨県都留市中央三丁目8番1号

・対象：がん患者・がん患者の家族や関係者

・問い合わせ：山梨県がん患者サポートセンター ☎055-227-8740(要予約)

※保健師・ピアサポーター(がんを経験した仲間)が悩みや不安に寄り添います。

当日参加も可能ですが事前の予約が確実です。お気軽にお電話下さい。

●夏のEye愛ひとみ相談会

お子様の見え方について不安を感じている方、成人されてから目に障がいを持ち悩んでいる方、視覚に課題がある子どもさんを指導されている先生など、見え方や目のことでお悩みの方はお気軽にご相談ください。

・日時：7月2日(日)、3日(土)、8月21日(日)、22日(月)

・会場：山梨県立盲学校

・申し込み：開催週の木曜日までに、盲学校へ電話で申し込みをお願いし

ます。受付時間は平日9時から17時まで。

・費用：無料

・問い合わせ：山梨県立盲学校(甲府市下飯田2-10-2) ☎055-226-3361

●みんなのうたコンサート

「おお牧場は緑」「雪の降る町を」「小さい秋見つけた」「線路は続くよどこまでも」。だれもが、小学校や幼稚園時代に耳にしたことのある唱歌。いずれもNHKの「みんなのうた」から誕生した名曲です。この度、名曲の数々を豪華歌唱陣でお届けする「みんなのうたコンサート」を5月、小ホールで開催します。テツ&トモ、白井貴子、構成憲、かとうれい子の、みんなのうたのおなじみのメンバー4人に加え、キャラクターのおしりかじり虫も出演します。

幼いころ「線路は続くよどこまでも」を口ずさんだ団塊の世代から、「おしりかじり虫」に親しんだ若者、今放送されている数々の曲を楽しんでいる幼児まで世代を超えて楽しめるコンサートです。

・日時：5月29日(日) 13時30分開場、14時開演

・会場：コラニー文化ホール(山梨県立県民文化ホール)小ホール

・料金：一般3,000円/小学生以下1,000円

・問い合わせ：コラニー文化ホール事業部 ☎055-228-9131

●労働保険料と一般拠出金の申告・納付はお早めに

労働保険料・一般拠出金の年度更新手続きは、毎年6月1日から7月10日までの間に行うこととなります。法定申告・納付期限内に申告・納付を済ませていただきますようお願いいたします。

年度更新申告書の送付は5月末、申告書受理会は6月中旬以降を予定しております。

・問い合わせ：山梨労働局労働保険徴収室 ☎055-225-2852 都留労働基準監督署 ☎43-2195

●5月は自動車税の納期です

自動車税は、毎年4月1日時点で、

くらしの情報 〈その他〉

運輸支局に登録されている自動車の所有者に対して課税される県税です。(軽自動車は、市町村税として、別途、課税されます)

5月上旬頃に皆さまのお手元に届く納税通知書により、5月31日(火)までに納めてください。

また、自動車税は銀行や郵便局などの金融機関、県税事務所のほか、次のコンビニエンスストアでは、全国どこからでも納付できます。「平日や日中は忙しくて銀行に行けない」という方は、是非ご利用ください。

・納期限：5月31日(火)

・納付できるところ…

金融機関(銀行や郵便局など)、コンビニエンスストア(セブンイレブン、ローソン、ファミリーマート、デイリーヤマザキ、MMK設置店(オギノの県内店舗など)、サークルK、サンクス、ミニストップなど)、県税事務所、自動車税センター

・問い合わせ：山梨県自動車税センター ☎055-262-4662(代)

●世界禁煙デー・禁煙週間

毎年5月31日は、「世界禁煙デー」

です。この日は、喫煙しないことが一般的な社会習慣となることを目指し、喫煙と健康問題の認識を深め、No-Smoke(煙のない日)を実践する日として平成元年にWHO(世界保健機関)が定めました。さらに、この日を初日として6月6日までの1週間は「禁煙週間」となっています。

喫煙は、がん、呼吸器疾患、循環器疾患等生活習慣病の危険因子であり、本人のみならず、周囲の人々の健康にも大きな影響を与えます。

この機会に、たばこを吸う人は喫煙を控えるとともに、県民みんなでの影響や未成年者の喫煙防止、受動喫煙の防止について考えてみましょう。

山梨県においても、多数の人が利用する施設での受動喫煙防止を推進していきます。



5月のつぼみっこくらぶ

ママ友作りはもちろんですが、保育所入所前から他の子どもと遊ばせ、集団生活の練習をしてみましょう。

◆問い合わせ 住民健康課 ☎52-2113

◎乳児期からよい食事で健康づくり!

離乳食作りを学びましょう!

日時 5月12日(木) 10時~14時
場所 善之木コミセン「いこい」
講師 栄養士 古谷けい子

内容 「離乳食・幼児の食事づくり」

*調理実習をし、具体的な方法を習得しましょう。作った後はみんなが楽しく食べながら交流致します。

◎親子の絆を強め、自然な運動発達を促します!

自然な運動発達を促します!

日時 5月26日(木) 10時~12時
場所 善之木コミセン「いこい」
講師 運動士 石倉秀子

内容 ベビーピクス

*村内の母さん達で楽しく交流しましょう。育児ボランティアもお願いしてあります。

5月の「歌の会」

ピアノの演奏を聴いたり、演奏に合わせて昭和のヒット曲や童謡など心懐かしい歌を唄ったりしています。どなたでも参加できますので、ぜひおいで下さい。

◎日程

6日(金)、9日(月)、10日(火)、12日(木)、13日(金)、17日(火)、18日(水)、23日(月)、25日(水)、26日(木)
毎月10回※14時~15時まで実施しています

場所：福祉センター

問い合わせ：住民健康課 ☎52-2113

地域おこし協力隊



4月から新しい隊員が
やってきました！

第一期協力隊が始 めた季刊誌『道 志手帖』を新しい協力隊も続 けてくれることになりました。編集 は香西さんですが、募集した村内の 書き手も加え、今までと一味違った 内容になると思います。発行は7月 を予定しています。私の任期中最後 の発行となりますので、絵地図は悔 いを残さぬよう屋号入りで月夜野 にしようと思います。今回は集落内 だけでなく道志川も歩いて絵に残 せればと思っています。(千々輪岳史)



4月から、道

志村地域おこし
協力隊をさせて
頂いています、

抱井昌史と申し

ます。生まれは東京都国分寺市で、

東日本大震災の時は、神奈川県小田

原市に住んでおりました。その後、

東北で支援活動などを経験し、原発

などの問題から、食料やエネルギー

をつくることに関心を持ちました。

道志村では農業や山に関するこ

と、養蜂や狩猟などに関心がありま

す。その中でも特に養蜂や農業、観

光の可能性について追及していきたい

と思っています。まだまだ私に何

ができるかわかりませんが、道志村

についても、村の皆様さまさまな

視点で教わりながら、頑張ってい

たいと思っています。

どうぞよろしくお願いいたし
ます。



ま
さ
し
抱
井
昌
史

ご縁あつて

4月から道志

村で暮らすこ

とになりまし

た鳥澤拓太と

申します。

横浜出身で生まれてから道志村に

移り住むまで28年間を横浜で過こし

てきました。

道志村の地域おこし協力隊に応募

したきっかけは、道志村の自然豊か

な所が大好きだったのと、道志村に

移り住み村民の皆様と交流を図り、

道志村を活性化していきたいと思っ

たからです。

温泉が大好きで仕事を終えた後

に、ほぼ毎日道志の湯か紅椿の湯で

湯船に浸かっております。道志村に

移り住んで毎日温泉も入れるように

なれて今がすごく幸せです。

どうぞよろしくお願いいたし
ます。



と
り
さ
わ
鳥
澤
拓
太

どうも、は

じめまして！

今年から地

域おこし協力

隊として道志

村に移住してきた自然と音楽と旅

が好きな七瀧です。

村に来る前は沖縄で生活して

いましたが、子供ができたのを

きっかけにかねてから興味があっ

た農業を勉強しようと思ひ協力

隊に応募させていただきました。

妻は出産で里帰り中なのでまだ村に

は来ていませんが、夏ごろには家族3

人揃ってご挨拶できるかと思っています。

今は村民の方の畑を手伝わさせ

て頂いたり、農業機械の扱いについ

て教えて頂きながら自分出来る

ことを模索中です。もし村内で見か

ける事がありましたら声をかけて

もらえたら嬉しく思いますのでよ
ろしくお願いいたします。



な
な
た
七
瀧
け
い
し
佳
至

新 しい協力隊が入っ たりと新たな取組が着々と始動し ています。村はこれからどんどん変 化していくことでしょう。とても楽 しみです。自分は今月で協力隊の任 期が終了になります。ですので、肩 こり、首コリ、腰痛、内臓の調子が 悪い、原因不明の頭痛、めまい等 でお困りの方がおりましたら井口 までご連絡ください。整体施術、足 指ボ施術を行ってあなたの悩みを一 緒に解決しましょう！ (井口陽介)



一緒に解決しましょう！ (井口陽介)

診療所だより+

先月号でもご案内させて頂いた通り、4月1日より、診療所医師が若尾聡士先生から私（清水）に交代となりました。これに伴い、診療日などが大幅に変更になっております。毎月この広報でお知らせいたしますので、ご周知頂けるよう、よろしくお願い致します。実質の診療日は従来より増えています。診療所でできる検査に変更はありません。診療内容は私（清水）のできる範囲でということにはなってしまいますが、なるべく広く対応させていただきます。私自身、二十数年ぶりの道志村診療所勤務です。相応に経験も積んできた、多少の自負はあります。間口は広く、敷居は低く、きめ細かい医療を提供できるよう、スタッフ一同頑張りますので、これからもよろしくお願い致します。

この原稿を書くに当たり、過去の記事を一通り読んでみました。私の出身大学の後輩医師たちにより始まり引き継がれてきた「診療所だより」は立派な医療関連コラムとして正確で新しい内容を既に一通り網羅しており、大変感銘をうけました。ここで「コラム」としては一段落（小休止）をお許しいただき、「たより」として続けてゆく予定です。

道志の朝晩はまだまだ冷え込むことが多いですし、「花粉」の飛散ももう少し続きます。体調管理には十分留意してください。もしも体調不良を感じる時などは、お気軽にご相談ください。スタッフ一同、お待ちしております。

日曜日	月曜日	火曜日	水曜日	木曜日	金曜日	土曜日	5月の予定
5/1	5/2	5/3 憲法記念日	5/4 みどりの日	5/5 こどもの日	5/6	5/7 午前中のみ診療	
5/8	5/9	5/10 午前：胃カメラ	5/11	5/12	5/13	5/14 休診	<ul style="list-style-type: none"> ・月始めには保険証の提出をお願いします ・火曜日は9:30～10:30ごろまで胃カメラ検査になります ・健診日は医師不在の時間があります ・第一・第三・第五の木曜日と土曜日の診療は午前中のみ診療となります ・第二・第四土曜日は休診です
5/15	5/16	5/17 午前：胃カメラ	5/18	5/19 午前中のみ診療	5/20	5/21 午前中のみ診療	
5/22	5/23	5/24 午前：胃カメラ	5/25	5/26	5/27	5/28 休診	
5/29	5/30	5/31 午前：胃カメラ					

スポーツ少年団の活動紹介 硬式空手円空会

3月26日（土）海老名市北部公園体育館で行われた第15回神奈川県防具空手道選手権大会では、円空会で参加した子供たちが輝かしい成績をおさめました！おめでとうございます！！

- | | | |
|------------------|------------------|-----------|
| 組
手
の
部 | □ 幼児年中の部・・・優勝 | 加藤 陽万 |
| | □ 幼児年長の部・・・敢闘賞 | 水越 三代 |
| | □ 小学3年男子の部・・・努力賞 | 山本 摩也 |
| 形
の
部 | □ 小学1年の部・・・第3位 | 山本 千莉 |
| | | 第3位 加藤 景己 |
| | □ 小学3年の部・・・敢闘賞 | 佐藤なごみ |
| | | 努力賞 加藤 己侑 |



平成 27 年度国勢調査オンライン調査推進に係る表彰

昨年度行われた国勢調査にご協力ありがとうございました。今回の国勢調査において、初めてパソコンやスマートフォンで回答ができるオンライン調査が実施されました。本村では、調査員のオンライン回答の勧めもあり、全体の73%がオンライン回答であり、結果精度の向上及び調査事務効率化につながったとして、オンライン調査推進に係る統計局長表彰を受賞しました。村では今後も、統計調査に対する理解と協力を得るため、統計業務を遂行していきます。



センサスくん
とみらいちゃん
のぬいぐるみが
贈られました



ふれあいサロンを実施しました！

「元気で楽しく生き生きと」を目的に4月18日(月)やまゆりセンターでふれあいサロンを実施しました。午前は、渡邊ますみさんからの介護予防運動の指導のもと、甲州弁ラジオ体操、手指の運動などの家で出来る運動を行いました。また、災害時に活用できる新聞紙を使ったスリッパづくりを指導いただきました。

昼食は、食育の一環として地産地消をテーマに、道志産のタンパク質・カルシウムたっぷりの食材でお弁当をいただきました。午後は、駐在所の伊奈巡査部長よりオレオレ詐欺に関する注意喚起をしていただきました。また、参加者の方に自己紹介をしていただき、元気な声を聴いた後、大正琴、日本舞踊、浜ちゃん体操の発表や脳神経に刺激を与える脳トレーニング、カラオケなどで盛り上がり心身ともに刺激を受け、楽しい時間を過ごしました。



甲州弁ラジオ体操



新聞紙でスリッパづくり



春をイメージした華やかなちらし寿司がとても好評でした



浜ちゃん体操

道志の湯 リニューアルオープンについて

道志の湯は昨年末から工事費 21,362 千円をかけ、露天風呂改修工事を行っていましたが、4月6日にリニューアルオープンしました。露天風呂は、これまでの檜・陶器風呂から、御影石を使った高級感のある浴槽に生まれ変わり、広々と開放感があることが特徴です。是非この機会に新しくなった道志の湯をご利用下さい。



道志の湯	料 金	大人 600円	子ども 380円
	時 間	4月～11月 10時～21時	12月～3月 10時～20時
	定休日	毎月第1火曜日(祝祭日の場合は翌日)	

つぼみっこくらぶと保育所の合同事業が行われました

4月14日(木)10時～12時、道志村保育所でつぼみっこの子どもたち18人とその母14人が世代を超えた交流を目的として、保育所の子どもたちと一緒に過ごす機会をつくりました。

当初はお花見の予定でしたが、あいにくの天気だったため、保育所ホールでリトミックをしながら交流を深めました。

保育所の大きな子とはつぼみっこの子どもの手をひいたり、抱っこしたり、つぼみっこの子どもは保育所の子どもたちが先生の指示に従いながら元気に動いているのを見て、真似しながら動くのがとても可愛いく、微笑ましかったです。次回は、サツマイモ掘りを合同で行います。



わが家のアイドル

箱崎朔くん (下善之木地区)

平成27年5月17日生

父 浩二郎さん 母 まゆみさん



お兄ちゃんと
遊ぶの大好き!

慶 弔

ご結婚おめでとうございます (婚姻)

大 栗 天野 慎貴さん
 富士吉田市 廣瀬 有紀さん
 大 栗 赤嶺 潤一郎さん
 山中湖村 藤巻 美保さん
 中神地 山口 秋一さん
 富士河口湖 三浦 千晴さん
 お悔やみ申し上げます (死亡)

中神地 山口 トミ子さん
 下善之木 杉本 重治さん

(3月届出)
87 89 歳

学校だより ~道志小学校~

交通安全教室

4月8日には、低学年と高学年との2部構成で、交通安全教室が行われました。低学年は、道路を歩くときの注意点について学習しました。さちかぜ号が来校し、手品や腹話術のケンちゃん、わかりやすく、楽しく教えていただきました。高学年は、大月警察署の方に、安全な自転車の乗り方を教えていただきました。ビデオ映像を見せていただき、自転車に乗るときの注意点や、自転車の点検の仕方を学習しました。低学年の児童も、高学年の児童も、学習したことをこれからの生活に生かし、安全な生活を心がけていきます。



かばんの中は何かかな?
交通安全のハンカチが出てきたよ。
みんなで一枚ずつもらいました!



お花見給食と1年生初めての給食

4月12日、校庭の桜も満開になり、全校みなでお花見給食を楽しみました。この日は、1年生にとって初めての給食の日でもありました。校庭の満開の桜の木の下にシートをしき、給食を楽しそうに食べていました。1年生の給食は6年生が運んであげたり、給食を食べ終わってからは、シートの上で、写真を撮ったりして楽しいひとときを過ごすことができました。



1年生を迎える会

4月21日は、新児童会執行部主催の「1年生を迎える会」でした。1年生の元気な自己紹介の後、「猛獣狩りに行こうよ」や「じゃんけん列車」のゲームを全校で楽しく行いました。その後くす玉わりや6年生からプレゼントをもらった1年生は、和やかな雰囲気の中、道志小の仲間入りができました。



お兄さん
お姉さん
これから
よろしくね!!

