



どろし



令和5年度に
生まれたよ！
みんなよろしくね！



^{もも}
佐藤 百桃ちゃん(大栗)
令和5年4月16日生
父 進・母 泰子



^{なぎ}
渡邊 凧ちゃん(上中山)
令和5年8月5日生
父 政光・母 あゆみ



^{のあ}
山口 希星ちゃん(上中山)
令和5年8月12日生
父 祐輝・母 紘美



^{あいな}
吉田 愛奈ちゃん(下善之木)
令和5年9月5日生
父 昌弘・母 千夏



^{あおい}
山口 葵生ちゃん(竹之本)
令和5年9月27日生
父 勝太・母 菜摘



^{きお}
佐藤 葵王ちゃん(上中山)
令和5年11月2日生
父 将也・母 歩



^{あきと}
石黒 明杜ちゃん(上中山)
令和6年1月20日生
父 雄大・母 小夏



^{みこ}
水越 美心ちゃん(上白井平)
令和6年2月21日生
父 実・母 貴子

道志村村民憲章

私たちの七里は、緑と清流と歴史の郷です。この地に生きること誇りを持ち、平和な村を築くため、ここに憲章を定めます。

私たちは、

- 一、自然を愛し、平和な村をつくります。
- 一、生産に励み豊かな村をつくります。
- 一、伝統を重んじ、教養を高め、文化の村をつくります。
- 一、人情といたわりの心を養い、福祉の村をつくります。
- 一、明るく健康で、活力ある村をつくります。

主な目次

- P 2 新庁舎 小中学校木育ワークショップ
- P 4 教育長就任挨拶
- P 5 道志村保育所入所式

新庁舎 道志小中学校生徒が仕上げ

「未来の道志村への希望」を描く

道志村役場新庁舎完成目前の4月16日（火）道志小学校、道志中学校の生徒児童に新庁舎1階の木製カウンター最後の仕上げをしてもらいました。

今回の試みは、新しく生まれ変わった役場新庁舎を道志の子どもたちに親しみや愛着を持ってもらいたいと考え、木育ワークショップと称し小中学校の協力を得て開催しました。

事前に山梨県産材で作成したカウンター表面のパネルの裏面に、「未来の道志村への希望」を書いてもらい、実際に役場新庁舎に来てもらい、貼付け作業を行ってもらいました。

当日の子どもたちは、とても楽しそうに作業を行っていました。今回のワークショップを機に子どもたちに親しみを持ってもらえたら幸いです。

子どもたちが書いた作品は、写真を新庁舎に展示しております。





最後に生徒会長に記念のパネルをはめこんでもらいました。



子どもたちが書いた「未来の道志村への希望」

教育長就任挨拶



教育長 半田昭仁

本年4月1日付けをもって教育長を仰せつかりました半田昭仁と申します。

微力ではありますが、道志村の教育行政推進のため、これまで培ってきた知識と経験を活かしながら、誠心誠意努力して参る所存です。

さて、当村では、人口減少、少子高齢化が大変なスピードで進んで来ています。その結果、今年度の小学校及び中学校の児童・生徒数は77人となっています。このため、県の学級編制基準を適用すると一部の学年で複式学級になるところですが、村の負担によりこれを回避し、運営しているところです。

また、今年度からは、義務教育における学用品代や修学旅行の積立金

などを全額村が負担してくれることになっていきます。

既に行われている医療費や学校給食費の無償化などの支援策と相まって、ご家庭の義務教育にかかる経済的な負担は、大幅に軽減されるものと考えています。

こうした状況を踏まえると、教育委員会には、これらの有意な施策を梃子にして、次代を担う村の宝である子供達を大切に、そして、大きく育てていかなければならないという重い責任が課せられているものと認識しています。

激動する社会経済情勢の中にあっても、力強くしなやかに生きていくことのできる「道志っ子」を着実に育成していきたいと考えています。

そして、村が掲げる「住んでみたい村 住んでよかった村」の実現に一步でも近づくことができるよう努力を傾注して参ります。

村民の皆様には、何卒、ご支援とご協力を賜りますようお願いを申し上げます。就任の挨拶といたします。

道志村消防団 新役員の任命について



団長 佐藤敬章

任期満了に伴う道志村消防団役員の改選において、全消防団員からの推薦により、第34代道志村消防団長に佐藤敬章氏が任命されました。

導よろしくお願ひします。
令和6年度道志村消防団新役員は次のとおりです。

団長	佐藤敬章
副団長	平賀正吾
副団長	山口進
副団長	井上隆
副団長(旗手)	佐藤裕康
第1分団長	佐藤靖行
第2分団長	平賀夏喜
第3分団長	杉本真一
第4分団長	渡辺政光
第5分団長	佐藤勝久
第6分団長	水越彦衛

道志村消防委員の任命について

令和6年4月1日から2年間の任期により、新しい消防委員が任命されました。今後は、消防行政の発展に寄与されることが期待されています。

消防委員

池谷 勝 (長又地区)

入所おめでとう

4月5日（金）道志村保育所入所式が行われました。新しいお友達と一緒に元気いっぱいの日々を過ごしています。



さくら組



たんぼぼ組



ひまわり組



すみれ組



新入所児



歓迎の出し物



入所式の様子

職員紹介

- 所長：小宮ゆかり ● 主任：高部徳子
- すみれ組：水越里加子 ● ひまわり組：板垣麻衣
- たんぼぼ組：渡辺満理奈 ● さくら組：佐藤玲奈、小林春美
- 会計年度任用職員：長田蘭子、長田むつみ、河野香代子、佐藤美咲
- 調理員：佐藤美雪、出羽豊子 ● 栄養士：渡辺慧
- 役場保育所担当：村田倫太郎



入所式

道志村役場 職員配置状況 (令和6年4月1日現在)

GL=グループリーダー

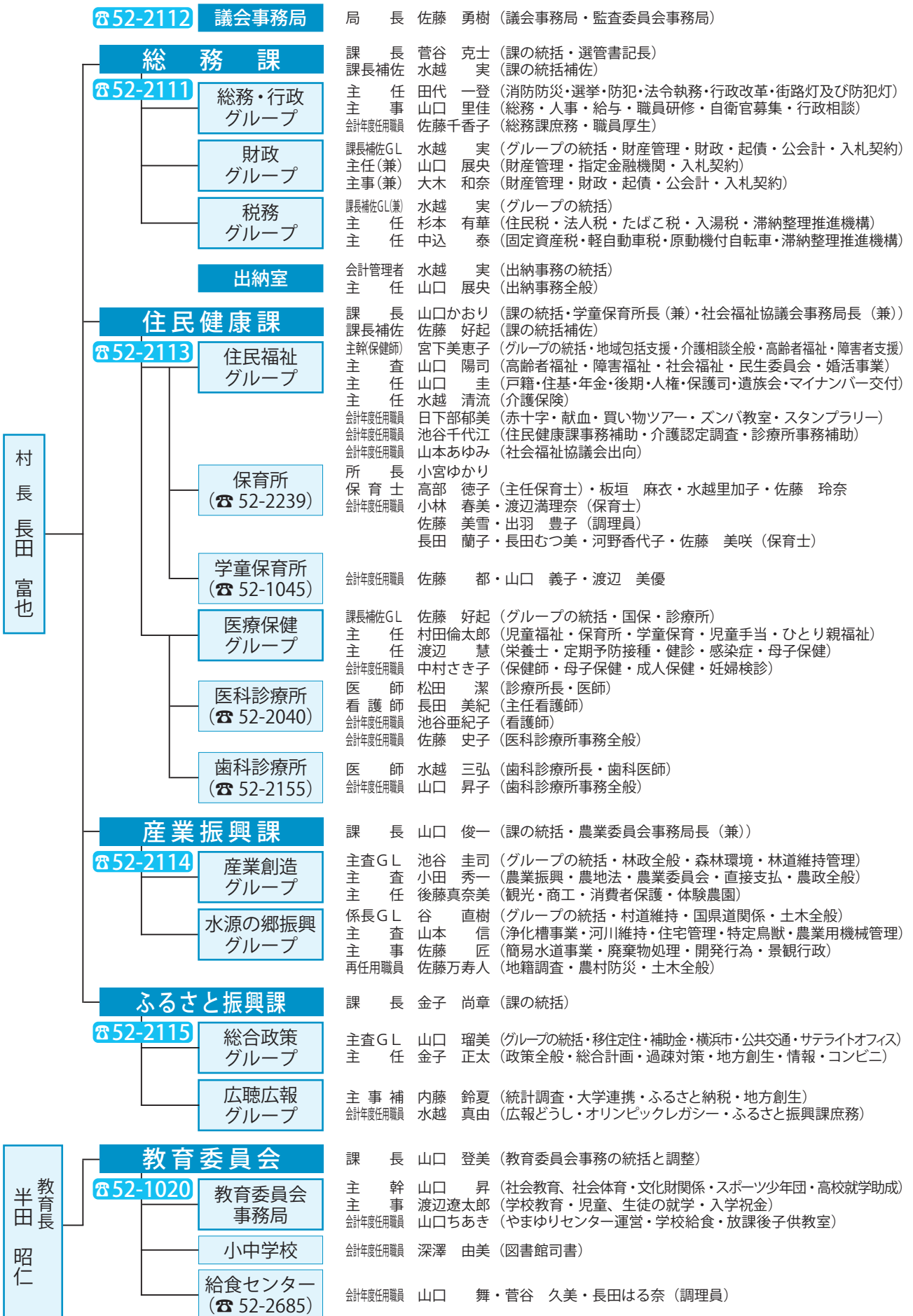

村民のみなさまの問い合わせに、より迅速な対応が出来るよう直通電話をご利用ください。

小中学校

教職員紹介

道志小学校



六年担任 藤巻良輔
 教務主任 佐藤大輔
 英語・外国語専科 野澤奈津希
 三組担任 出羽佳子
 A L T レッカ・ミラク
 事務職員 武井友里香
 栄養職員 小林亜希穂
 きめ細か教育担当 杉本典子
 養護教諭 花上良美

きめ細か教育担当 下條彩花
 一年担任 坂本咲希
 三年担任 小山亮太郎
 四年担任 鈴木将公
 校長 佐藤龍文
 教頭 関戸知子
 二年担任 大場はるか
 五年担任 滝口真由
 二組担任 新田紗也佳



道志中学校



三年担任 渡邊正也
 二年担任 関 冬子
 三年担任 雨宮かつみ
 図書館司書 深澤由美
 事務職員 在原百香
 A L T マシユートルク

二年担任 組谷翔平
 一年担任 清水浩平
 教務主任二年担当 高村江里子
 教頭 出羽勝頼
 校長 鈴木克彦
 一年担任 三浦公太郎
 一年担任 山口育恵
 養護教諭 笹本明里

道志小学校

着任職員

関戸知子

(前任校) 小菅村立小菅中学校

鈴木将公

甲斐市立竜王南小学校

甲斐市立上野原小学校

坂本咲希

上野原市立上野原小学校

上野原市立上野原西小学校

大場はるか

上野原市立下吉田第二小学校

富士吉田市立上野原西小学校

滝口真由

西桂町立西桂小学校

西桂町立西桂小学校

新田紗也佳

都留市立東桂小学校

都留市立東桂小学校

下條彩花

都留文科大学

都留文科大学

野澤奈津希

忍野村立忍野小学校(兼任)

忍野村立忍野小学校(兼任)

A L T レッカ・ミラク

(新任校)

河湖南中学校組合河口湖南中学校

都築和久

上野原市立上野原西小学校

上野原市立上野原西小学校

小関垂美

北杜市立泉小学校

北杜市立泉小学校

羽田光

忍野村立忍野小学校

忍野村立忍野小学校

藤巻良輔

甲府市立伊勢小学校

甲府市立伊勢小学校

米山彰子

富士河口湖町立大石小学校

富士河口湖町立大石小学校

石田里紗

昭和町立押原小学校(養休明けの異動)

昭和町立押原小学校(養休明けの異動)

校長 鈴木克彦

(前任校)

都留市立東桂中学校

出羽佳子

山中湖村立山中湖中学校

山中湖村立山中湖中学校

清水浩平

昭和中立押原中学校

昭和中立押原中学校

雨宮かつみ

甲州市立松里中学校

甲州市立松里中学校

関冬子

笛吹市立春日居中学校

笛吹市立春日居中学校

渡邊正也

西桂町立西桂中学校

西桂町立西桂中学校

笹本明里

南アルプス市立若草中学校

南アルプス市立若草中学校

事務職員 在原百香

笛吹市立一宮南小学校

笛吹市立一宮南小学校

A L T マシユートルク

(新任校)

忍野村立忍野小学校

校長 杉本賢二

退職

忍野村立忍野小学校

千葉玲子

都留市立都留第二中学校

都留市立都留第二中学校

天野美加

富士吉田市立吉田小学校

富士吉田市立吉田小学校

教諭 鈴木ひろみ

都留市立都留第一中学校

都留市立都留第一中学校

教諭 外川真夢

忍野村立忍野中学校

忍野村立忍野中学校

教諭 中山明憲

山梨市立八幡小学校

山梨市立八幡小学校

養護教諭 宮本美鈴

北杜市立泉中学校

北杜市立泉中学校

村内一斉清掃・一斉消毒のお知らせ みんなでごみゼロ大作戦

毎年恒例の村内一斉清掃と消防団による一斉消毒を行います。

日本一の水源の郷を目指し、より快適な環境で生活できますよう、地域の皆様のご協力をお願いいたします。

日 時 5月26日(日) 午前8時～ 予定

場 所 各自治会地内

実施内容 国道・県道・農道・河川・水路などの清掃・ごみステーションの清掃
その他地域がきれいになるような活動であればなんでも！

持 ち 物 軍手・ゴミ拾いができる服装

※ごみの処理方法

清掃で出たごみは、国道沿い（ゴミステーション付近）にごみの種類ごとに分けて置いてください。
午後から回収業者が回収いたします。

※注意事項

- ・家庭の粗大ゴミは出さないでください。
（粗大ゴミ収集は7、11月予定）
- ・刈った草等を勝手に人の土地に捨てないでください。
- ・当日利用するゴミ袋は、一斉清掃でのみ利用できます。
（通常ゴミとしてゴミステーションへは出さないでください）
- ・天候不順により、中止になる場合がございます。（中止の際は端末にてお知らせいたします）

この事業は道志水源基金及び道志村漁業協同組合の助成を受けて実施しています。



農機の 安全点検 をいましょう！

農作業が始まる春先には、公道等での農機による事故が多発します。安全に農作業を行っていただくために、自身で農機を所有している方は、春の農作業前に農機の安全点検を行いましょ。

問い合わせ

産業振興課 ☎ 52-2114

事故防止のための安全対策

- ① 確実な運転操作とブレーキ連結の確認** ハンドルやブレーキの操作ミスによる事故が多いため、道路状況等に応じた確実な運転を行いましょ。道路走行時は必ず左右のブレーキを連結しましょ。連結していないと、ブレーキを踏んだときに急旋回し事故につながる恐れがあります。
- ② 安全キャブ・フレームの装着とシートベルト・ヘルメットの着用** 安全キャブやフレームが付いているトラクターを利用しましょ（車種によっては取り付けられていないものもあります）。農機運転中は必ずシートベルトとヘルメットを着用しましょ。
- ③ ランプ類や低速車マーク等の取り付け** 一般車両との接触や追突を防ぐため「低速車マーク」や「反射板」を設置しましょ。また、作業機を付けて行動公道を走行するためには、基本的にランプ類の増設等が必要です。
- ④ ナンバープレートの取り付け** 耕作トラクターなど、乗用の小型特殊自動車は、ナンバープレートを取り付けることが必要であり、軽自動車税の対象となります。ナンバープレートは、総務課で交付しています。

農業用廃プラスチック回収について

農業用廃プラ（使用済みのマルチビニールやポリフィルムなど。）は、「廃棄物の処理および清掃等に関する法律」によって排出者である農家自らの責任において処理することが義務づけられています。

この法律では、農業用廃プラをみだりに捨てたり、野焼きをしたりすると罰せられます。道志村では、これまでも農業用廃プラの再利用を目的に回収しており貴重な資源のリサイクルに寄与しております。次の注意事項をよく読んでルールを守りご協力ください。（分類Ⅱ、Ⅳについては有料の専用回収袋が必要となります。）

農業用廃プラスチック回収分類表

区分	種類	価格
分類Ⅰ	<ul style="list-style-type: none"> ・ポリ、サクビ ・肥料袋、苗ポット、ポリ鉢、ユタンポ、灌水チューブ ・トレー（セルトレー以外）、育苗箱、ブドウ傘 	無料
分類Ⅱ	<p>※農業用廃プラ専用回収袋に入れてください。</p> <ul style="list-style-type: none"> ・ビニールマルチ（マルチは単品で詰めてください。） ・反射マルチ、シルバーシート、遮光シート、雨よけシート ・防鳥、防風ネット、寒冷紗 ・ビニールひも、マイカ線、セルトレー、プラグトレー ・シクスライト、ブルーシート、防草シート ・パッカー、モモ出荷用パック（マルチ以外は混合可です。） 	大サイズ1枚 550円 小サイズ1枚 280円 ★道の駅どうして購入可です。
分類Ⅲ	<ul style="list-style-type: none"> ・収穫用コンテナ 	1箱 50円
分類Ⅳ	<ul style="list-style-type: none"> ・農ビ（農ビ専用回収袋に入れる場合） ・あぜ波（農ビ専用回収袋に入れてください） 	大サイズ1枚 1000円 小サイズ1枚 500円 ★道の駅どうして購入可です。
	<ul style="list-style-type: none"> ・農ビを廃プラセンターに直接持ち込み計量する場合（農ビは汚れ・劣化のひどいもの、劣化していないものを分別してください。） 	10kg当たり 200円

◎廃プラは、塩化ビニール、ポリエチレン系などの性質が違うので、種類ごとに分別して束ねてください。処理機械の故障の原因となりますので、土砂は除去し、ゴミや金物などの異物は絶対に入れないでください。◎詳しい説明はこちらのQRコードよりアクセスをお願いいたします。（山梨県農業用廃プラスチック処理センターホームページ）



回収場所 水源の郷やまゆりセンター 国道下の駐車場 **回収日時** 5月17日(金) 7時～10時

次の回収予定 今年12月頃を予定しています。回収日以外には絶対出さないでください！！

問い合わせ 産業振興課 ☎ 52-2114 公益財団法人山梨県農業用廃プラスチック処理センター ☎ 055-284-0938

農業用機械の貸出について

村では、遊休農地の解消と農業生産活動の推進を図るため、農業用機械の貸し出しを行っております。使用希望のある方はお問い合わせください。

トラクター	1日 5,000円
マメトラ	1日 1,000円
マルチ張り機	1日 2,000円
高うねマルチ張り機	1日 2,000円（令和6年度より新規）

問い合わせ 産業振興課 ☎ 52-2114 ※半日使用の場合は標記金額の半額になります。

すくすく子育て支援事業（ミルク・オムツ支給事業）

この事業では……①子育て環境の充実を図るため育児用品を支給します

②子育て支援員や社会福祉協議会での相談支援を実施します

1. 支給内容

①ミルク（出生～1歳まで）

「はいはい」「はぐくみ」「ほほえみ」の中から選んで下さい。

※完全母乳の方は、支給ミルク代相当の金券を支給します。



②オムツ（出生～2歳になる年度末まで）

「ムーニー」「パンパース」「メリーズ」の中から選んで下さい。

※支給期間中にオムツがとれた場合は、支給オムツ代相当の金券を支給します。

2. 支給対象者および支給手続き

対象者 ①満2歳になるまでの児を養育する者 ②申請時に道志村に住所を有する者

支給方法・申請書を記入し、役場または社会福祉協議会、子育て支援員に提出します。

※初回は出生届出時に申請していただきます。新生児訪問時に支給予定です。

※他市町村からの転入の場合は、転入届出時に申請していただきます。

・2か月に1回の支給となります。自宅訪問か社会福祉協議会来所かについては、その都度ご連絡します。

・支給時に次回の申請書をお渡ししますので、必要事項を記入し提出して下さい。



3. 子育て相談について

普段からの子育てに困りごとなどありませんか？ 道志村のような小さな村だからこそ、顔の見える関係性でより良い子育て環境をつくっていきたいと考えています。子育てする上での困りごとや家族・周りに言えないことなどもありましたら、社会福祉協議会や子育て支援員等にお気軽にお話してください。



問い合わせ 住民健康課 ☎ 52-2113 社会福祉協議会 ☎ 52-2072（平日 8:30～17:15）

一時預かり保育事業を開始します

保護者の仕事の形態や突発的な傷病等で一時的に家庭保育が困難となる場合の負担を軽減します

一時預かり保育の対象児 保育所に入所していない生後10か月から3歳までの乳幼児

事業実施場所 道志村福祉交流センター「ゆいのわ」

利用時間及び利用料金 月曜日から金曜日の午前9時から正午（保育所の行事等により保育日の変更有り）
1時間 500円

利用方法 事前に保育を受ける乳幼児の登録及び保育士と保護者との面談が必要となります。
利用にあたっては事前申請が必要です。

問い合わせ 住民健康課 ☎ 52-2113

在宅保育支援金を支給します

家庭で子どもを保育している保護者の経済的負担を軽減するため、支援金を給付します

対象児 保育所等を利用していない3歳未満の乳幼児

支給対象者 対象児を家庭保育している同居の保護者

給付額及び支給方法 対象乳幼児1人につき月額10,000円

偶数月に支給月の前月までの2ヵ月分を銀行振込（6月から支給開始）

申請方法 対象となる保護者には申請書を送付しますので、ご記入のうえ住民健康課に提出して下さい。

問い合わせ 住民健康課 ☎ 52-2113

保育料を完全無償化します

子育て世帯の経済的負担を軽減するために保育料を完全無償化します

対象児 道志村保育所に入所している第1子3歳未満児

所得割課税額169,000円以上の世帯で道志村保育所に入所している第2子以降の3歳未満児（所得割課税額169,000円未満の世帯は県の制度で無償化されています。また、3歳以上児から5歳児までは国の制度で無償化されています。）

申請方法 対象児の保護者には無償化申請書を送付しますので、ご記入のうえ住民健康課にご提出ください。

問い合わせ 住民健康課 ☎ 52-2113



5月12日（日）は民生委員・児童委員の日

5月12日（日）は民生委員・児童委員の日です。住民や関係機関に民生委員・児童委員の存在や活動内容を知ってもらい、理解を深めてもらう日となっています。

民生委員・児童委員は、それぞれ担当する地区で、地域の身近な相談相手として、介護や子育てなど福祉に関する様々な相談に応じ、利用できる福祉サービスなどの情報共有を行ったり、行政や関係機関を紹介したりする「つなぎ役」として、活動しています。お困りのときは、お気軽にご相談ください。

高齢者や障害のある方に関すること

・ひとり暮らしの不安、介護サービスなどの相談・情報提供



子育てに関すること

・子育ての悩みの相談や虐待防止の啓発



生活に関すること

・生活困窮や就労支援の相談など



介護保険料について（令和6年度～令和8年度）

■保険料の財源

介護保険制度は40歳以上の方が納める保険料と税金を財源とした、助け合いの精神に基づく制度です。高齢者の方が住み慣れた地域でいつまでも健やかに暮らせるように、またご自身やご家族が介護を必要としたときにも安心した生活ができるように社会全体で支えていこうという仕組みです。

介護保険料の財源

40歳以上の方が納める介護保険料は、国や自治体の負担金などとともに、介護保険を健全に運営するための大切な財源となります。その内訳は、国県村の公費が50%、残りの50%は被保険者が負担することになっています(右図のとおり)。

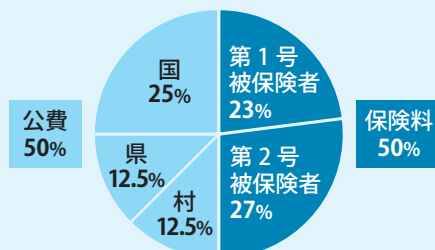

■保険料の決まり方

第1号被保険者(65歳以上の方)の保険料は、介護保険事業計画の見直しに応じて3年ごとに設定されます。第1号被保険者の介護保険料は市町村ごとのサービスの給付水準によって決まるため、保険料額は全国一律ではありません。このたび、本村の第9期介護保険事業計画を策定するとともに、令和6年度～令和8年度の3年間に必要な介護サービスの総費用の見込みをもとに新たな介護保険料が定められました。**本村では「道志村介護保険基金」の取り崩しを行うことにより、保険料の減額を行い基準額を月額5,500円(年間66,000円)とします。**また、介護保険制度の持続可能性を確保するため、令和6年度より国の基準に従い**所得段階が9段階から13段階へと変更、各段階の保険料率の見直しも行われています。**

所得段階別保険料額

所得段階	対象となる方	保険料率	月額保険料(年額) 令和6年度～令和8年度
第1段階	・生活保護受給者 ・世帯全員が村民税非課税の老齢基礎年金受給者 ・世帯全員が村民税非課税かつ本人年金収入等80万円以下の人	基準額×0.455	30,100円
第2段階	世帯全員が村民税非課税かつ本人の年金収入等80万円超120万円以下の人	基準額×0.685	45,300円
第3段階	世帯全員が村民税非課税かつ本人年金収入120万円超の人	基準額×0.69	45,600円
第4段階	本人が村民税非課税(世帯に課税者がいる)かつ本人年金収入等80万円以下の人	基準額×0.9	59,400円
第5段階 (基準)	本人が村民税非課税(世帯に課税者がいる)かつ本人年金収入等80万円超の人	基準額×1.00	66,000円
第6段階	本人が村民税課税で合計所得金額が120万円未満の人	基準額×1.20	79,200円
第7段階	本人が村民税課税で合計所得金額が120万円以上210万円未満の人	基準額×1.30	85,800円
第8段階	本人が村民税課税で合計所得金額が210万円以上320万円未満の人	基準額×1.50	99,000円
第9段階	本人が村民税課税で合計所得金額320万円以上420万円未満の人	基準額×1.70	112,200円
第10段階	本人が村民税課税で合計所得金額420万円以上520万円未満の人	基準額×1.90	125,400円
第11段階	本人が村民税課税で合計所得金額520万円以上620万円未満の人	基準額×2.10	138,600円
第12段階	本人が村民税課税で合計所得金額620万円以上720万円未満の人	基準額×2.30	151,800円
第13段階	本人が村民税課税で合計所得金額720万円以上の人	基準額×2.40	158,400円

※年額の100円未満は切り上げ

道志村地域包括支援センターをご利用ください

地域包括支援センターは、地域で暮らす高齢者に対し、介護サービス等さまざまな支援を継続的かつ包括的に提供する地域包括ケアを実現する機関として、介護予防ケアマネジメント、総合相談支援、権利擁護、包括的・継続的ケアマネジメント支援の4つの業務を一体的に行っています。道志村役場内に設置されています。ぜひご利用ください。<連絡先> 住民健康課 ☎ 52-2113

地域包括支援センターについて

地域包括支援センターは、市町村が設置主体となり、保健師・社会福祉士・主任介護支援専門員等を配置して、住民の健康の保持及び生活の安定のために必要な援助を行うことにより、地域の住民を包括的に支援することを目的とする施設。(介護保険法第115条の46第1項)

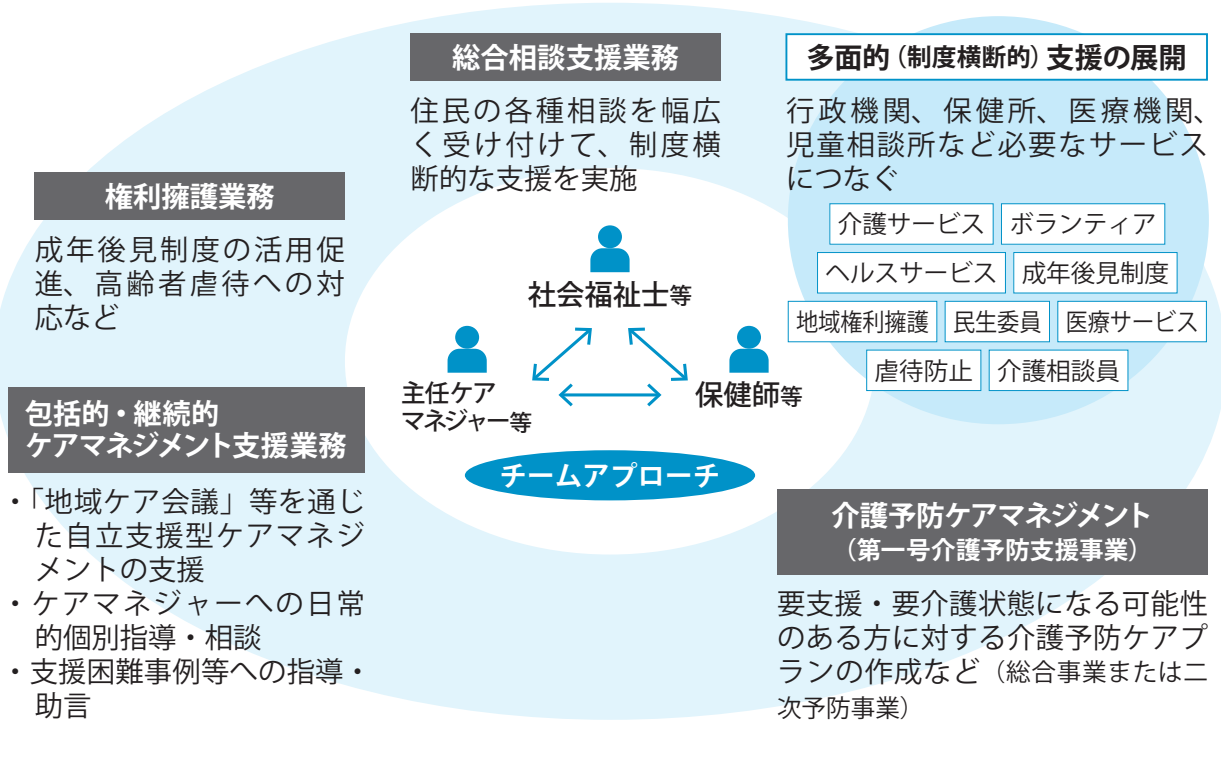

第14回 村内ゲートボール大会

道志村スポーツ協会では、スポーツを楽しみ、村民交流を深めることを目的として村内ゲートボール大会を開催します。

日時 6月16日(日) 9:00 集合 ※雨天中止

場所 道志村民グラウンド

参加料 1チーム 1,500円(1日保険代)

申込み 申込書に必要事項をご記入の上、5月31日(金)までに道志村スポーツ協会事務局(教育委員会内)にご提出ください。

問い合わせ 教育委員会事務局 ☎ 52-1020





5月17日(金) 献血にご協力ください

現在、少子高齢化社会の進展に伴い、献血可能人口が減少している一方、献血需要は増加が見込まれており、将来にわたる血液の安定的な確保が重要な課題になっています。村では、山梨赤十字血液センターからの依頼により、村内で集団献血を実施することとなりました。下記日程により、道志村内において「集団献血」を実施しますので、一人でも多くの方にご協力をお願いいたします。

日時会場 5月17日(金) 10時～12時、13時15分～15時30分 やまゆりセンター

所要時間 移動献血バスで実施します。受付～献血～カード更新まで30分～40分となります。

献血時間は個人差がありますが、およそ10分～15分です。

事前予約 献血にご協力いただける方は事前予約をお願いします。

予約先：住民健康課 ☎ 52-2113 同時にアプリを登録しての予約もあります。事前問診もあり、ポイントもたまるのでこちらも併せてご活用ください。詳しくは住民健康課までお問い合わせください。

下記の事項に該当する方は、献血をご遠慮ください。

①体調の悪い方。②3日間以内に、出血を伴う歯科治療（抜歯、歯石除去等）を受けた方。③4週間以内に海外から帰国（入国）した方。④輸血（自己血を除く）や臓器移植を受けた方。⑤6ヵ月間に出産、流産をした方。妊娠中、授乳中の方。⑥24時間以内にインフルエンザの予防接種を受けた方。⑦新型コロナウイルス感染症発症日から2週間未満の方。

※献血カードをお持ちの方は、ご持参ください。

🎵 「歌の会」

問い合わせ 住民健康課 ☎ 52-2113

福祉センターにおいて「歌の会」を開催して懐かしいピアノの演奏を聴いたり、演奏に合わせて昭和のヒット曲や童謡など心懐かしい歌を唄ったりしています。どなたでも参加できますので、ぜひおいで下さい。

■日時 7日(火)、13日(月)、16日(木)、22日(水)、27日(月)
毎月5回 ※14時～15時まで実施しています

■場所 福祉センター



🌻 つぼみっこくらぶ

問い合わせ 住民健康課 ☎ 52-2113

ママ友作りはもちろん、保育所入所前から他の子どもと遊び、集団生活の練習をしてみましょう。

※状況によっては、内容が変更になる場合もあります。

◎乳児期からよい食事で健康づくり！ 離乳食作りを学びましょう！

■日時 5月14日(火) 10時～12時

■場所 やまゆりセンター ■講師 管理栄養士 長田文江

■内容 「離乳食・幼児の食事作り」*調理実習をし、離乳食の作り方や幼児の適切な食事作りについて学びましょう。*感染症対策のため、作ったものはお弁当として持ち帰って食べてもらいます。

◎親子の絆を強め、自然な運動発達を促します！

■日時 5月28日(火) 10時～12時

■場所 やまゆりセンター

■講師 運動士 石倉秀子

■内容 ベビー・キッズ・ママさんビクス
*村内のお母さん達で楽しく身体を動かしながら交流しましょう。



带状疱疹ワクチン接種に助成開始

広報の昨年11月号の「診療所だより」で、带状疱疹について書きました。発症すると激しい疼痛に襲われ、後遺症として神経痛が一生残ってしまうこともある嫌な病気です。水ぼうそうを引き起こす水痘ウィルスが水ぼうそうが治った後も体内に潜伏していて、高齢になって体力が衰え、免疫力が低下すると带状疱疹として発症します。免疫力が衰える前に、水痘ウィルスに対する抵抗力を上げておけば、带状疱疹の発症は予防できます。そのために開発された不活化ワクチンが「シングリックス」というワクチンです。

このワクチンを2回接種すれば、带状疱疹は50歳以上で97.2%、70歳以上で89.9%と高い確率で発症を予防できます。带状疱疹後の神経痛の発症予防についても、50歳以上で100%、70歳以上で85.5%の減少率を認めています。ワクチン接種後少なくとも10年間は予防効果が持続します。また、带状疱疹は約6.4%に再発が認められるため、带状疱疹に一度かかったことがある人の再発予防にも有効です。

シングリックスは、2ヶ月の間隔を空けて2回接種する必要がありますが、1回の接種で22,000円、2回で44,000円の費用（道志村診療所で接種の場合）が患者さんの負担になるのが問題でした。ところが、先月4月1日から50歳以上の道志村民が道志村診療所をはじめ指定された施設で接種を受ける場合、1回につき10,000円、2回で20,000円の助成を受けられる事になりました。是非この機会に50歳以上の方はシングリックスの接種を受けて頂きたいと思います。

また、既に昨年度に接種を受けた方にも助成が支給されることになりました。接種を受けた時の領収書を役場にお持ち頂ければ、シングリックス2回接種に対して2

万円が返金されます。領収書を失くしてしまっても、道志村診療所で接種されていれば、領収書の再発行は出来ませんが、それに代わる診療内容明細書を再発行することが出来ます。

带状疱疹は、そもそも水痘ウィルスに感染した事がなければ、発症しません。しかし、日本国民の90%以上が水痘ウィルスに感染していると言われていて、中には水ぼうそうの症状が現れない不顕性感染も多く含まれています。ですから水ぼうそうにかかった記憶がない人でも带状疱疹が発症することがあるので、シングリックスの接種が推奨されています。

本当に水痘ウィルスに感染していない人が居るとすると、その人には带状疱疹の予防は必要ありませんが、水ぼうそうの予防が必要になります。水ぼうそうに成人がかかる小児期より重症化することが知られています。シングリックスは水ぼうそうへの予防効果は期待できないので、水ぼうそうの予防には水痘の生ワクチン「ビケン」の接種が行われます。生水痘ワクチン「ビケン」には、シングリックスには劣るものの带状疱疹の予防効果も認められますので、水ぼうそうにかかっていないと思っても実は不顕感染していて带状疱疹にかかる危険がある人にも予防効果が期待できます。生水痘ワクチン「ビケン」の接種は1回のみで9,000円かかります（道志村診療所で接種の場合）が、こちらも4,000円の助成が得られるようになりました。

带状疱疹ワクチンの助成事業については、先月の広報（4月号11ページ）に詳しく書いてありますので、ご一読ください。道志村診療所で接種を希望される方は、ワクチンを取り寄せますので、事前にご連絡ください。

商品名	シングリックス	弱毒性水痘ワクチン「ビケン」
ワクチンの種類	不活性化ワクチン	生ワクチン
効能・効果	带状疱疹の予防（50歳以上）	水痘および50歳以上の带状疱疹の予防
費用	税込22,000円×2回（2ヶ月間隔） 合計 税込44,000円	税込9,000円（1回で完結）
用法・用量	50歳以上の成人に0.5mlを2ヶ月間隔で2回、筋肉内に接種。※標準として1回目の接種から2ヶ月後に2回目の接種を行うこと（遅くとも6ヶ月後までに）	0.5mlを1回皮下に接種。
免疫持続効果期間	10年以上	8年程度
発症予防効果	97.2%（70歳以上では89.9%）	51.3%
神経痛の予防効果	85.5%以上	66.5%
接種不適当者	明らかな発熱、重篤な急性疾患、成分にアナフィラキシー既往のある方	免疫異常疾患、免疫抑制治療中、妊婦、明らかな発熱、重篤な急性疾患、成分にアナフィラキシー既往のある方

令和6年度 道志村職員採用試験案内

村では、令和7年4月1日採用の職員採用試験を次のとおり実施します。

【道志村職員採用試験】

		受験資格	採用予定者数
職種	事務職Ⅰ	平成6年4月2日から平成15年4月1日までに生まれた者で、 大学を卒業した者及び卒業見込みの者並びに同程度の学力を有する者	1名
	保健師職	昭和49年4月2日から平成15年4月1日までに生まれた者で、保健師の資格を取得している者または令和7年3月末までに取得見込みの者	2名
受付期間		※窓口受付 5月15日(水)～6月6日(木)(土・日を除く) 午前8時30分～午後5時15分まで ※郵送受付 6月6日(木)の消印まで有効 ※インターネット 5月15日(水) 午前0時～ 6月4日(火) 午後5時15分まで	
試験案内		5月14日(火)から役場窓口で交付を行います。	
試験	第1次試験 事務職Ⅰ	日時 7月14日(日) 受付：午前8時30分～午前9時00分 場所 道志村役場 2階 大会議室 道志村6181番地1	
	第1次試験 保健師職	日時 7月14日(日) 受付：午前8時30分～午前9時00分 場所 道志村役場 2階 大会議室 道志村6181番地1	
	第2次試験	8月中旬、道志村内で実施予定	
募集要件		次のいずれかに該当する者は、受験できません。 ア 日本の国籍を有しない者 イ 禁錮以上の刑に処せられ、その執行を終わるまでまたはその執行を受けることができなくなるまでの者 ウ 本村において懲戒免職の処分を受け、当該処分の日から2年を経過しない者 エ 日本国憲法またはその下に成立した政府を暴力で破壊することを主張する政党その他の団体を結成し、またはこれに加入した者	
留意事項		【新型コロナウイルス感染症等への対応について】 受験される方は、次の点に留意してください。 ①マスクの着用をお願いします。②体調不良の方は、当日の試験を控えてください。 ③なるべくインターネット(やまなしくらしねっと電子申請サービス)での申込みをお願いします。	
問い合わせ		道志村役場 総務課総務行政グループ ☎52-2111 まで	

イベント情報

「富士山科学講座」会場参加、

またはオンライン視聴

- 日時 6月8日(土) 13時15分～15時45分
- 場所 山梨県富士山科学研究所 本館1階ホール、またはオンライン
- 内容 ①「降下火砕物と噴火」②「宇宙から見た環境」をテーマに当研究所の研究員が講演を行います。
- ①演題：「降下火砕物による建築物への影響」

- 講師：久保 智弘(富士山火山防災研究センター)
- ②演題：「宇宙からとらえる富士山周辺の自然環境」 講師：杉田 幹夫(自然環境・共生研究科)
- 対象 どなたでも ■参加費 無料
- 予約 会場参加・オンライン視聴ともに事前申し込みが必要です。5月8日(水)より申し込み開始。詳しくはHPをご覧ください。
- オンライン視聴期間 6月9日～16日
- ☎ 山梨県富士山科学研究所 ☎0555-72-6206

道志村に移住者を呼ぼう！⑥⑤

道志村移住支援センターの吉田拓生です。

4月になりました。暖かい季節になり桜も咲き始め道志村の景色を観るのに沢山の観光客が来村し盛り上がりますね。さて、道志村移住支援センターの活動ですが、空き家バンクに関しては、道志村に別荘を持ちたい方など沢山問い合わせがあります。空き家バンクで移住して来た方にはテントサウナを楽しんだり、DIYをしたり、バーベキュー、焚火、薪ストーブ等、道志村を満喫しています。是非、空き家をお持ちの方、ご紹介いただけ

ば幸いです。道志村を盛り上げるため移住者が少しでも増えるよう取り組みにご協力お願い致します。

また、道志村での生活（リフォーム等）での相談も行っております。どんな事でもお気軽にご連絡ください。今後ともよろしくお願い致します。

道志村移住支援センター
吉田拓生 ☎ 090-6172-3162

結婚を希望する若者を応援します！

結婚を希望する若者を支援し、結婚の機会を促進するため、婚活イベントの参加費やマッチングアプリの会費の助成を行います。

助成対象者 道志村に住所を有する50歳以下の方で、婚姻をしていない方

（婚姻の届けをしていないが事実上婚姻関係にある者婚姻予定がある者を除く）



助成の内容

種別	1回の上限額	年度毎の回数の上限
お見合い・婚活イベントの参加費	5,000円	2回
マッチングアプリ会費	10,000円	1回

手続き方法 「道志村結婚支援サービス利用促進助成金交付申請書」に必要事項を記入し、以下の書類を添えて住民健康課に提出してください。

必要書類 ・戸籍抄本など未婚であることが確認できる書類

- ・お見合い・婚活イベントの参加費及びマッチングアプリ会費の領収書又はそれに代わる物
- ・振込先通帳の写し

問い合わせ 住民健康課 ☎ 52-2113

五感の集い ～森の音楽会～

新緑の木漏れ日のなか木々やせせらぎ、鳥の声と一緒に戯れてみませんか。

日時 5月11日（土）13：30～ ※雨天の場合は18日（土）

場所 室久保農村公園 **内容** オマタタツロウとポコ・ア・ポコリコーダーアンサンブルによる演奏会

問い合わせ 教育委員会事務局 ☎ 52-1020



中休み (遊びの時間)

毎日、2校時終了後、20分間は中休みの時間となります。この時間は「遊びの時間」で、みんなグラウンドに出て、ブランコ、一輪車、サッカー、ドッジボールなど、思い思いの遊びをたのしんでいます。

道志小学校の良さは何と言っても、どの学年とも一緒に遊ぶこと、そして先生たちも一緒になって遊べるところです。体を動かして遊ぶと、脳への血流も増え、集中力も高まると言われています。これからもよく遊んで健康に育てほしいです。



おいしい給食の様子

今年度も給食がはじまりました。子ども達も先生達も毎日楽しみにしている給食です。各学年エプロン、マスク、帽子をしっかりと着用し、みんなで協力しながら配膳をしています。道志

の給食はおいしいと評判です。みんなで食べるとさらにおいしく感じます。給食はこころとからだの栄養源です。たくさん食べて、おおきく育ってね。





令和6年度スタート

道志小学校では、3月15日に8名の6年生が巣立ち、4月5日に7名の新入生を迎えました。在校生や来賓、地域の方々に祝福された入学式で「ピカピカの1年生」は、話す人の顔をしっかりと見て話を聞いていました。とても立派な姿でした。これからの6年間で心もからだも大きく成長していくことでしょう。

また、新しく10名の職員を迎え、児童数52名、職員数19名、計71名で令和6年度がスタート



しました。チーム道志小学校として、一年間よろしくお願ひします。

1年生のようす

1年生が大きなランドセルを背負い、「おはようございます」と元気いっぱいに登校しています。新しい学校生活に戸惑いながらも、勉強や遊びにがんばっています。はじめての給食では、6年生のお兄さんやお姉さんが来てお手伝いをしてくれました。お兄さんお姉さんに見守っても

らいながら自分たちで協力して上手に配膳することが出来ました。そして、もりもりおいしそうに食べていました。2年生との合同体育では、先生の説明をよく聞き、元気いっぱい体を動かしていました。また、4月10日には駐在所の堤さんが交通安全についてお話してくれました。みんな真剣に話を聞いていました。





令和6年版
広報

駐在所だより

令和6年5月号

発行 大月警察署
道志駐在所
堤
☎ 52-2033

どうし駐在所5月号

一緒に働きませんか？

令和6年度山梨県警察官採用試験（秋季試験）を実施します！

☆警察官A（大学卒）※第2回目 採用予定人員 男性6名程度・女性2名程度

☆警察官B（大学卒以外） 採用予定人員 男性14名程度・女性6名程度

●受付期間 7月22日（月）～8月23日（金）まで

●第一試験日 9月22日（日）

●勤務開始日 令和7年4月1日



受験される方はご連絡をお待ちしております！

☎ 52-2033 道志駐在所 ☎ 22-0110 大月警察署

安全走行を！

5月は「自転車月間」です。正しい自転車の乗り方について理解して交通事故を防ぎましょう。

自転車安全利用五則

- 1 車道が原則、左側を通行歩道は例外、歩行者を優先
- 2 交差点では信号と一時停止を守って安全確認
- 3 夜間はライトを点灯
- 4 飲酒運転は禁止
- 5 ヘルメットを着用



その鉄砲大丈夫？

銃器犯罪のない社会を実現するためには、警察の取締りのみならず、皆様の協力が不可欠です。

拳銃を見た、持っているという話を聞いたなど、違法銃器に関する情報は、

フリーダイヤル ☎ 0120-10-3774（じゅう・みななし）

までお寄せください。皆様からの情報をお待ちしています。



駐在所から…

皆さんはじめまして。この度、駐在所勤務をさせていただく^{つつみ}堤と申します。

私を見かけたら気軽にお声かけいただけると幸いです。

不慣れなところも多々ありますが、一生懸命頑張りますのでよろしくおねがいします。

わが家の自慢のペット

自慢のペット写真募集中！

ご自宅で飼っている愛犬・愛猫をわが家の自慢のペットに載せて、その可愛らしさをシェアしませんか？

掲載対象 村内にお住まいの方が飼っている愛犬・愛猫など

掲載方法 広報担当メールアドレスに画像と

下記の情報をお送りください。

- ①愛犬・愛猫のお名前、性別、年齢、品種
- ②飼い主さんのお名前、お住まいの地区名、電話番号



広報担当アドレス
kouhou@vill.doshi.lg.jp

慶 弔

お悔やみ申し上げます (死亡)

上中山 渡辺 茂さん

(3月届出)

57歳

新 道志村農業委員・農地利用最適化推進委員の紹介

令和5年7月20日に新しい道志村農業委員・農地利用最適化推進委員の皆様が任命されました。道志村農業委員・農地利用最適化推進委員は、道志村内の農地パトロールや意向調査アンケートにより遊休農地解消に努め、また農地法に係る農地転用の審議などの重要な役割を果たしています。

担当地区	氏名
月夜野～笹久根	佐藤 高正 ◎
大室指～椿	佐藤 正徳
小善地～大栗	大房 保夫
馬場～竹之本	山口 義弘
東和出村～西和出村	千々輪 岳史
谷相～釜之前	佐藤 美知子 ○
東神地～中神地	出羽 強一
下中山～上中山	山口 哲央
下善之木～川村	杉本 孝造
板橋～長又	水越 久敬

任期 令和5年7月20日～
令和8年7月19日(3年間)

◎=会長 ○=会長職務代理



第25期 道志村農業委員・農地利用最適化推進委員の皆様

空き家・空き地を有効活用しませんか？

村では、移住希望者の方に空き家・空き地の情報提供を行う道志村空き家バンク制度を実施しています。使用しなくなった空き家・空き地がございましたら、道志村空き家バンクへの登録をご検討ください。

【空き家バンク登録促進報奨金制度について】

空き家バンクに登録した物件が成約になった場合、物件の所有者に対して3万円を支給する制度です。制度の詳細については、ふるさと振興課(☎52-2115)までお問い合わせください。



R6.4.1 現在 世帯数：632 世帯 人口：1,535 人 (男：773 人 女：762 人) ※外国人住民含む



発行 道志村役場

〒402-0209 山梨県南都留郡道志村 6181-1

TEL 0554-52-2111(代) FAX 0554-52-2572 URL <http://www.vill.doshi.lg.jp/>



この広報紙は、環境に配慮して
植物油インキを使用しています。

どろし

第 5 号
令和6年5月号

各種手続き
総合案内

道志村民憲章

私たちの七里は、緑と清流と歴史の郷です。この地に生きることには誇りを持ち、平和な村を築くため、ここに憲章を定めます。

私たちは、

- 一、自然を愛し、平和な村をつくります。
- 一、生涯にゆみ豊かな村をつくります。
- 一、伝統を重んじ、教養を高め、文化の村をつくります。
- 一、人情といたわり的心を養い、福祉の村をつくります。
- 一、明るく健康で、活力ある村をつくります。



令和6年4月16日(火)
道志小中学校合同
木育ワークショップ
新庁舎カウンタ作り

日	Sun.	月	Mon.	火	Tue.	水	Wed.	木	Thu.	金	Fri.	土	Sat.
						1	☾	2		3		4	
										憲法記念日		みどりの日	
						◆中学校2年生宿泊学習(～2日まで)		◆小学校1年生を迎える会					
5	こどもの日	6	振替休日	7	可 ₂ ☾ 缶 ₂	8	☾	9		10	可 ₁	11	可 ₂
						●久保地区お茶のみ会 みなもと体験館 13:30 ●長幡西・馬場・大栗 お茶のみ会 和出地区公民館 14:00		●いきいき健康村 どうし健診 やまゆり 8:00 ●子宮頸がん検診 やまゆり 13:30				●五感の集い 室久保農村公園 13:30	
								◆小学校児童総会		◆小学校春の遠足1・2・3・4年			
12		13	可 ₁ 缶 ₁	14	可 ₂ ☾ 缶 ₂	15	☾	16		17	可 ₁	18	可 ₂
		●浜ちゃん運動教室 やまゆり 14:00 ●ズンバ教室 やまゆり 19:30		●つぼみっこ(食事) やまゆり 10:00 ●民生委員会 やまゆり 19:00 ●川原畑地区お茶のみ会 生活改善センター 13:30 ◆中学校生徒総会				●買い物ツアー		●集団献血 やまゆり 10:00～12:00 13:15～15:30 ●農業用廃プラ収集 やまゆり駐車場(下) 7:00～10:00 ●自治会長会議 やまゆり 19:00			
19		20	可 ₁ 缶 ₁	21	可 ₂ ☾ 缶 ₂	22	☾	23		24	可 ₁	25	可 ₂ 再
		●浜ちゃん運動教室 やまゆり 14:00 ●ズンバ教室 やまゆり 19:30 ●善之木地区お茶のみ会 善之木いこい 13:30						●農業委員会総会 19:00				●資源ごみ収集 月夜野消防団詰所前 7:00～7:20 みなもと体験館 7:30～7:50 道志小学校跡地 8:00～8:30 やまゆりセンター 9:00～9:30 善之木いこい 10:00～10:30	
								◆小学校キャンプ・間伐体験5年生◆中学校1年生校外学習(村内)		◆小学校キャンプ・間伐体験5年生◆中学校第1回英検			
26		27	可 ₁ 缶 ₁	28	可 ₂ ☾ 缶 ₂	29	☾	30		31	可 ₁		
●村内一斉清掃・一斉消毒		●浜ちゃん運動教室 やまゆり 14:00 ●ズンバ教室 やまゆり 19:30		●つぼみっこ(運動) やまゆり 10:00									
						◆小学校心肺蘇生講習会							

納期のお知らせ

5/31 国民健康保険料(第1期)
介護保険料(第1期)
固定資産税(全期、第1期)

公共施設電話番号

■ 医科診療所… ☎ 5 2 - 2 0 4 0
■ 歯科診療所… ☎ 5 2 - 2 1 5 5
■ 保 育 所… ☎ 5 2 - 2 2 3 9
■ 都留市消防署
道志出張所… ☎ 5 2 - 1 1 1 9
■ 道志駐在所… ☎ 5 2 - 2 0 3 3
■ 道志村役場(代)… ☎ 5 2 - 2 1 1 1
■ 教育委員会… ☎ 5 2 - 1 0 2 0

HPアドレス
<http://www.vill.doshi.lg.jp>



★ 6月の主な予定

可₁ ……可燃ごみ収集(長又～谷相)
可₂ ……可燃ごみ収集(和出村～月夜野)
☾₁ ……不燃ごみ収集(長又～谷相)
☾₂ ……不燃ごみ収集(和出村～月夜野)
再 ……再資源化物収集(長又～月夜野)
缶₁ ……アルミ缶・スチール缶収集(長又～谷相)
缶₂ ……アルミ缶・スチール缶収集(和出村～月夜野)



令和6年5月の診療時間のお知らせ

	日 Sun.	月 Mon.	火 Tue.	水 Wed.	木 Thu.	金 Fri.	土 Sat.
				1	2	3	4
AM	<p>●診療時間 月曜日～金曜日</p> <p>午前の部 8:30～12:00 (受付 11:30 まで)</p> <p>午後の部 13:00～17:00 (受付 16:30 まで)</p>					憲法記念日	みどりの日
PM							
	5	6	7	8	9	10	11
AM	こどもの日	振替休日					休診日
PM							
	12	13	14	15	16	17	18
AM	休診日						休診日
PM							
	19	20	21	22	23	24	25
AM	休診日						休診日
PM							
	26	27	28	29	30	31	
AM	休診日						
PM							

※感染症予防のため受診する方は事前に
電話連絡をお願いします。 ☎ 52-2040 